

PLAN DE USO PÚBLICO MONUMENTO NATURAL DOS LAGUNAS

ANTECEDENTES

Monumento Natural Dos Lagunas tiene una superficie de 316 hectáreas, de las cuales 102 hectáreas corresponden a lagunas. La zona delimitada de Uso Público tiene un total de 32 hectáreas, un 10% de la unidad.

Se ubica 20 kilómetros al este de la ciudad de Coyhaique. El Monumento Natural se encuentra junto al camino internacional que conecta con la República Argentina a través del paso fronterizo "Coyhaique Alto".

Tiene un Plan de Manejo vigente del año 2009 y personal permanente en la unidad: Un administrador y un guardaparque.

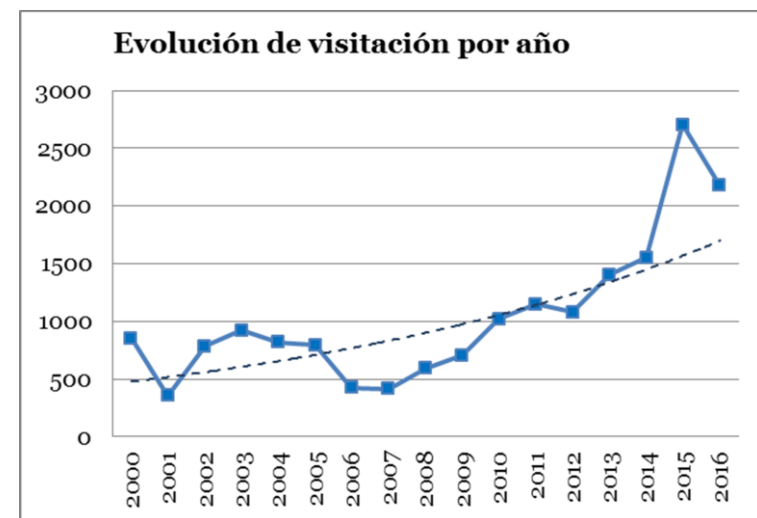

ATRATIVOS NATURALES y OBJETOS de CONSERVACIÓN

- Formación geológica el Toro
- Laguna Escondida
- Laguna El Toro
- Bosque Caducifolio de Lengua y Ñirre
- Estepa Patagónica
- Juncales
- Fauna Nativa: Aves acuáticas, Carpinteros, *Galaxias plateii* y Lagartijas.

VISIÓN

Dos Lagunas, un lugar de encuentro familiar, con uno mismo y la paz natural, un lugar ejemplar de gran belleza escénica e identidad regional entre la transición de bosque caducifolio a estepa Patagónica; que ofrece la posibilidad de realizar actividades recreativas y educativas de calidad, cerca de Coyhaique.

INFRAESTRUCTURA ACTUAL

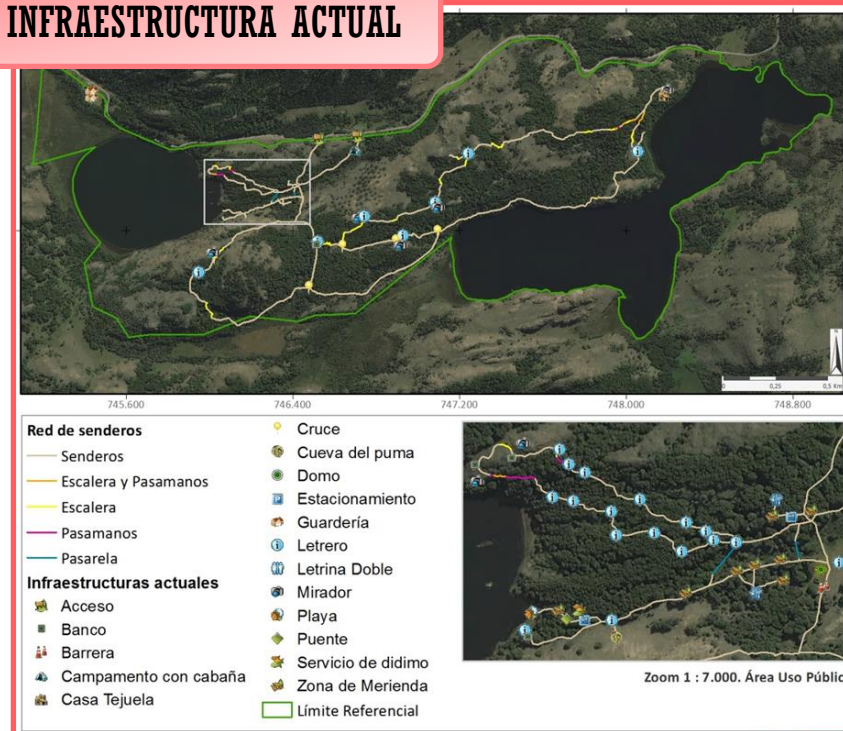

OBJETIVOS y ESTRATEGIAS

- Brindar las condiciones necesarias para un uso público satisfactorio, centrado en la educación ambiental y los servicios al visitante
 - Mejorar Infraestructura Sanitario
 - Mejorar satisfacción del visitante
 - Elaborar plan de señalética
 - Ejecutar Límite de Cambio Aceptable
 - Mantener y mejorar senderos e infraestructura administrativa
 - Implementar nuevos usos y actividades

- Facilitar el acceso al conocimiento, atributos y valores de los objetos de conservación del A.S.P a los visitantes y comunidad
 - Definir plan de Educación ambiental
 - Implementar letreros
 - Lograr vinculación efectiva con la comunidad
- Disminuir el riesgo de incendio
 - Cumplir con el reglamento de uso de fuego
 - Mantener coordinación con DEPRIF
 - Prohibir uso de fuego

ACTIVIDADES USO PÚBLICO

- Merienda
- Observación fauna Silvestre, especialmente aves.
- Hiking (caminata de 1 día)
- Deporte acuático: Botes sin motor y kayak.
- Fotografía de paisajes y de la naturaleza
- Educación Ambiental de los objetos de conservación.
- Meditación

MICROZONIFICACIÓN

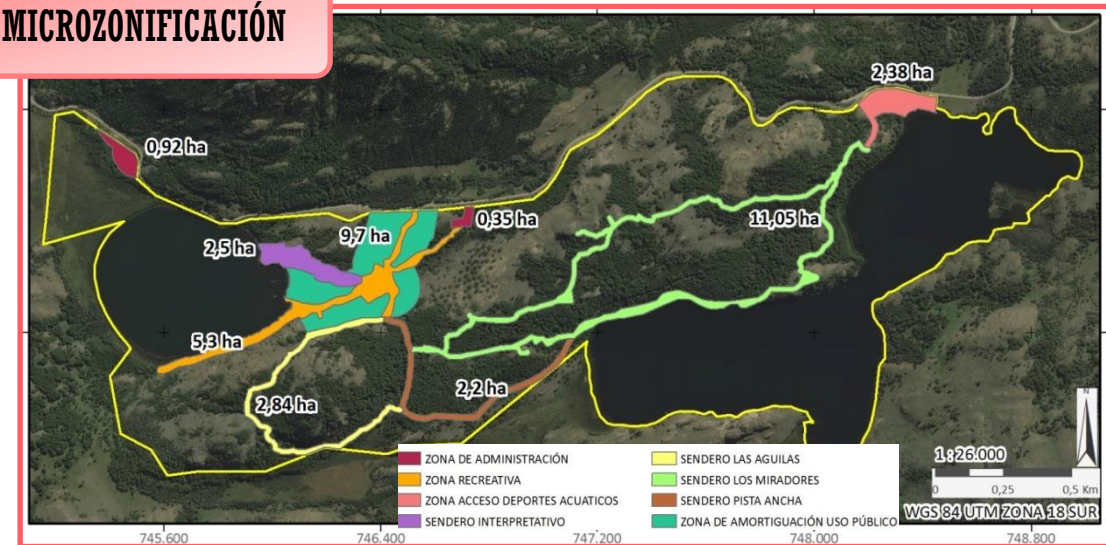

ROVAP

Entornos	Indicadores	Clases de Oportunidades Actuales / Microzonificación Monumento Natural Dos Lagunas									
		Zona Administración		Zona recreación y sendero educación ambiental / pista de conexión.		Zona Senderos Miradores y Las Águilas y de acceso a deportes acuáticos		Zona amortiguación uso público			
		Actual	Óptimo	Actual	Óptimo	Actual	Óptimo	Actual	Óptimo		
ENTORNO BIOFÍSICO	Grado de naturalidad	Alteración de vegetación, terrestre	5	4	4	3	3	2	3	3	
	Acceso	Alteración de vegetación, Cursos de agua	4	4	3	2	3	2	3	2	
		Evidencia de actividad humana	4	4	3	3	3	2	2	2	
		Tipo de acceso	4	4	4	4	3	3	1	1	
ENTORNO SOCIAL	Interacción social	Tamaño del área	4	4	3	3	2	2	2	2	
		Tamaño del grupo	1	3	1	3	1	2	1	1	
	Actividades	Numero de encuentros	1	3	1	3	1	2	1	1	
		Turísticas	3	3	2	3	1	2	1	1	
ENTORNO DE GESTIÓN	Infraestructura	Locales	3	3	2	3	1	2	1	1	
		Senderos	NO	3	2	3	2	3	NO	1	
		Caminos	3	3	1	1	1	1	1	1	
		Señalización	3	3	1	4	1	3	1	2	
		Edificaciones	3	3	NO	NO	NO	NO	NO	NO	
		Sanitarios	4	4	1	1	1	1	1	1	
		Fuentes de agua	3	3	1	1	1	1	1	1	
		Alojamiento	3	3	1	1	1	1	1	1	
		Instalaciones	2	3	NO	NO	NO	NO	NO	NO	
		Desechos sólidos	1	1	1	1	1	1	1	1	
		Puentes	2	3	NO	3	NO	NO	NO	NO	
		Presencia de gestión	Patrullaje	3	3	2	2	2	2	NO	1
			Interpretación	1	4	1	3	1	2	1	1
			Encuentros con personal del área	3	4	3	3	1	2	1	1
Regulación y control	4		4	3	3	NO	2	NO	1		
Concesiones		NO	1	NO	1	NO	1	NO	1		
Clases ROVAP			1	2	3	4	5	NO			