

PLAN DE USO PÚBLICO RESERVA NACIONAL LAGO JEINIMENI

ANTECEDENTES

Reserva Nacional Lago Jeinimeni tiene una superficie total de 160.100 hectáreas, a 60 km de Chile Chico. Se destaca la existencia de manifestaciones culturales prehispánicas, como pinturas rupestres y el ecotono entre la etapa patagónica y el bosque caducifolio de Aysén. La zona delimitada de Uso Público tiene un total de 490 hectáreas, un 0,3% de la unidad.

Se crea como figura de Reserva Nacional en 1967 (D.S. n°328) y en 1998 amplía su superficie. Tiene plan de manejo de 2017.

Actualmente, existe un administrador y un guardaparque encargados del control y monitoreo de la conservación del área como de las actividades de uso público permanentemente.

Los registros oficiales de visitación es de 2.560 visitantes en 2016, y una tasa de anual crecimiento de 30% en los últimos 5 años.

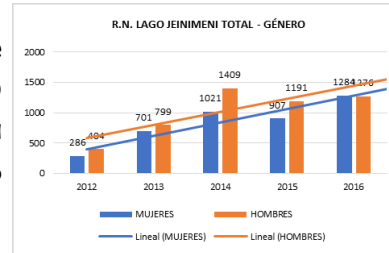

ACTIVIDADES USO PÚBLICO

- Merienda
- Observación fauna silvestre
- Mountain bike
- Senderismo: hiking, trekking.
- Paseo en embarcaciones menores sin motor
- Escalada en roca
- Fotografía y filmación naturaleza
- Raquetas de nieve y esquí randonné y fond
- Pesca con mosca
- Educación ambiental, geológica y arqueológica
- Rutas históricas

OBJETOS de CONSERVACIÓN

- Bosque y matorral caducifolio, Humedales y red hídrica, glaciares y altas cumbres, Estepa y Herbazal de altura
- Carnívoros (puma, zorro culpeo, gato colocolo y geoffroy), ungulados nativos, especies endémicas flora.
- Huemul y guanaco

VISIÓN

La Reserva Nacional Lago Jeinimeni es un territorio abundante en atractivos naturales y culturales, que alberga una diversidad paisajística y ecosistémica única, acompañada de hitos históricos y arqueológicos que asombran al visitante y llenan de orgullo a su comunidad. Las comunidades aledañas y los visitantes encuentran en este lugar el espacio idóneo para aprender, crecer y disfrutar al aire libre, con opciones para todo tipo de público. La estrecha vinculación entre la Reserva y la comunidad, provee un apoyo clave en su gestión y una alternativa económica sustentable, que genera desarrollo con una baja intervención del medio natural y respetando los objetivos de conservación.

OBJETIVO

Contar con un sistema de gobernanza que permita la integración de la Reserva con su territorio, a través de planificación, desarrollo, gestión y monitoreo colaborativo, con actores públicos y privados, comprometidos a estudiar, regular y fomentar el desarrollo de actividades ecoturísticas y de educación ambiental, que contribuyan al desarrollo local y conservación de la biodiversidad de la RNLJ.

ESTRATEGIAS

- **Experiencias Valoradas:** Desarrollar y gestionar un rango de experiencias recreativas dentro de la Reserva Nacional Lago Jeinimeni que proporcionan los espacios y entornos para aprender, crecer y disfrutar al aire libre, con opciones para todo tipo de público.
- **Amenazas Disminuidas:** Fortalecer la investigación científica dentro de la Reserva, con el objetivo de preservar el entorno y orientar las actividades de uso público, de manera segura y responsable, hacia el respeto y el aprendizaje en la naturaleza.
- **Integración Territorial:** Fortalecer la estrecha vinculación de la Reserva con la comunidad, involucrándose en aspectos de la gestión y fortaleciendo la integración de la Reserva en el territorio, como una alternativa económica sustentable, que genera desarrollo con una baja intervención del medio natural y respetando los objetivos de conservación.

ATRATIVOS NATURALES

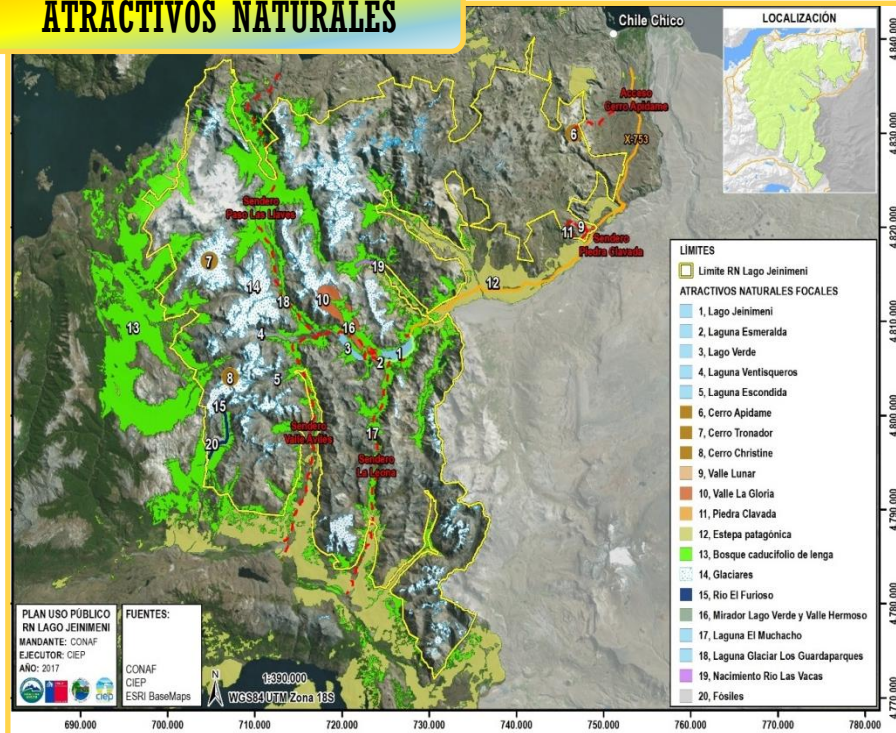

MICROZONIFICACIÓN

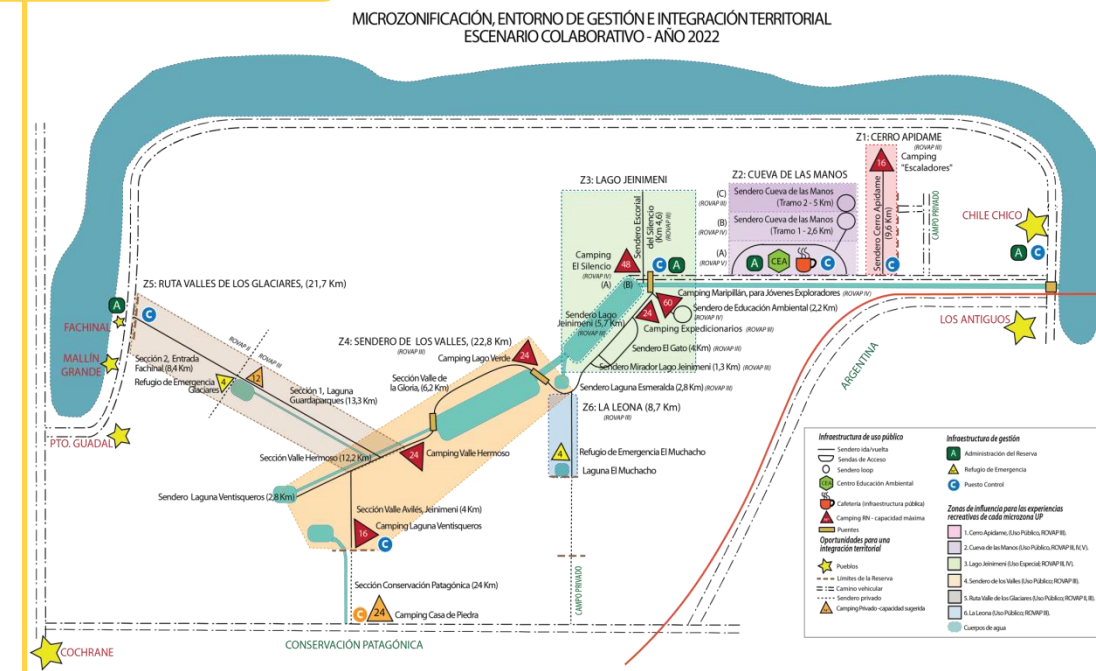

ROVAP

Propuesta para la Gestión de la Microzonificación/UP - ASP Lago Jeinimeni		Zona Uso Especial / Uso Público		Zona Uso Público		Zona Uso Especial / Uso Público		Zona Uso Público		Zona Uso Público						
Sector Actual		SECTORES DE LA ADMINISTRACIÓN MZs 2, 3, 4, 5 (ROVAP II, IV, V)		1. CERRO APIDAME (ROVAP III)		2. CUEVA DE LAS MANOS (ROVAP III, IV, V)		3. LAGO JEINIMENI (ROVAP IV)		4. SENDERO DE LOS VALLES (ROVAP III)		5. RUTA VALLE DE LOS GLACIARES (ROVAP II, III)		6. LA LEONA (ROVAP III)		
ENTORNO BIOTICÓ	Grado de naturalidad	Alteración de vegetación, terrestre	3	4	5	3	3	4	5	3	4	3	2	3	3	
		Alteración de vegetación, Ríos	3	4	5	3	3	4	5	3	4	3	2	3	3	
ENTORNO SOCIAL	Interacción social	Evidencia de actividad humana	3	4	5	3	5	3	4	3	2	3	3	3		
		Tipo de acceso	3	4	5	3	5	3	4	3	2	3	3	3		
ENTORNO DE GESTIÓN	Infraestructura	Tamaño del área	3	4	5	3	5	3	4	3	2	3	3	3		
		Actividades	Recreacional - Turísticas	NO	3	5	3	4	3	2	3	3				
ENTORNO DE GESTIÓN	Presencia de gestión	Educativas - Científicas	NO	3	5	3	4	3	2	3	3					
		Senderos	3	4	5	3	3	4	5	3	4	3	2	3	3	
		Caminos	3	4	5	3	5	3	4	3	2	3	3	3		
		Señalización	3	4	5	3	3	4	5	3	4	3	2	3	3	
		Instalaciones y Edificios	3	4	5	3	5	3	4	3	2	3	3	3		
		Sanitarios (UP)	3	4	5	3	3	4	5	3	4	3	2	3	3	
	Entorno de Gestión	Presencia de gestión	Fuentes de agua (UP)	3	4	5	3	3	4	5	3	4	3	2	3	3
			Alojamiento (UP)	3	4	5	3	NO	3	4	3	2	3	3	3	
			Desechos sólidos (UP)	3	4	5	3	3	4	5	3	4	3	2	3	3
			Puentes	3	4	5	3	5	3	4	3	2	3	3	3	
			Patrolaje	3	4	5	3	5	3	4	3	2	3	3	3	
			Interpretación	3	4	5	3	3	4	5	3	4	3	2	3	3