

PLAN DE USO PÚBLICO RESERVA NACIONAL TRAPANANDA

ANTECEDENTES

Reserva Nacional Trapananda tiene una superficie total de 2.314 hectáreas, a 13,8 km de Villa Ortega y 15,6 km de Ñirehuao. Al interior existen varios cuerpos de agua y humedales, se destaca la presencia de la laguna escondida y laguna Rivera que tienen un total de 15 ha. La zona delimitada de Uso Público tiene un total de 260 hectáreas, un 1,44% de la unidad.

La Reserva Nacional Trapananda se crea en 1992 (D.S. n°357), tiene plan de manejo de 1997 y plan de ordenación forestal actualizado 2013.

Actualmente, existen dos guardaparques encargados del control y monitoreo de la conservación del área como de las actividades de uso público. La visitación en la unidad es baja, menor a 70 personas por año.

ATRATIVOS NATURALES y OBJETOS de CONSERVACIÓN

- Bosque Nativo Caducifolio (Lenga)
- Humedales, lagunas y Cursos de Agua (Laguna Escondida y Rivera)
- Escoriales
- Fauna Nativa; Huemul, Mamíferos carnívoros, carpintero negro y aves acuáticas
- Atractivos históricos, puestos de aserraderos, manejo del bosque y asentamientos de

ACTIVIDADES USO PÚBLICO

- Merienda
- Observación fauna silvestre.
- Hiking (caminata de 1 día)
- Educación ambiental
- Investigación
- Fotografía de paisajes y de la naturaleza
- Mountain bike travesía y cabalgata

VISIÓN

Reserva Nacional Trapananda llena de historia e historias de la comunidad integradas con la naturaleza, para una preservación el pasado y futuro. Un lugar en dónde aprender y experimentar al aire libre, impulsando la recreación y la educación ambiental en el sector aledaño. Con infraestructuras, servicios e información de calidad para los usuarios y la atracción del turismo.

INFRAESTRUCTURA PROYECTADA

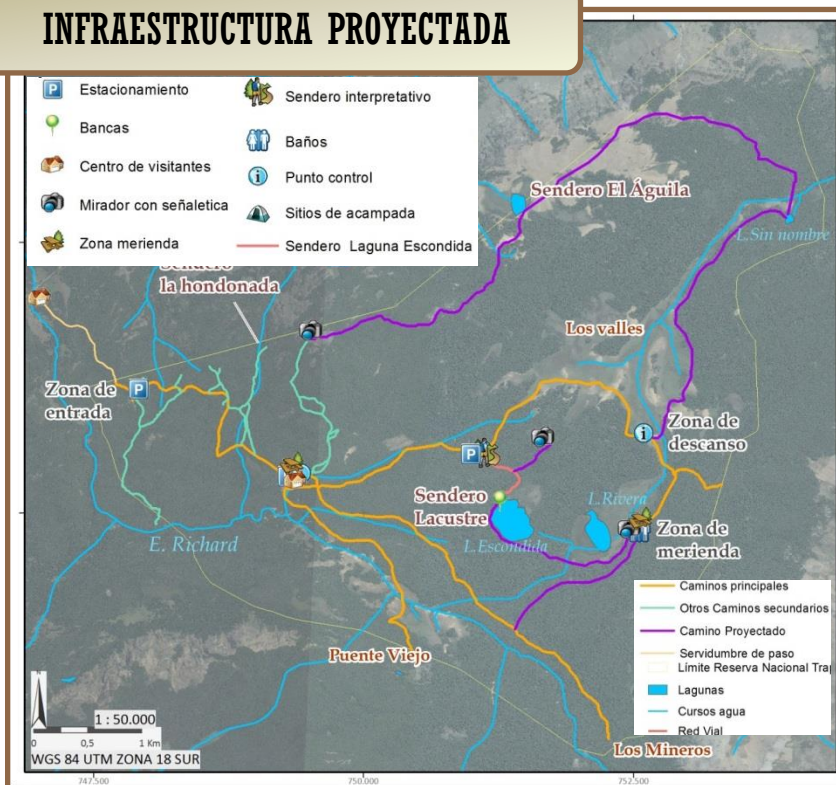

MICROZONIFICACIÓN

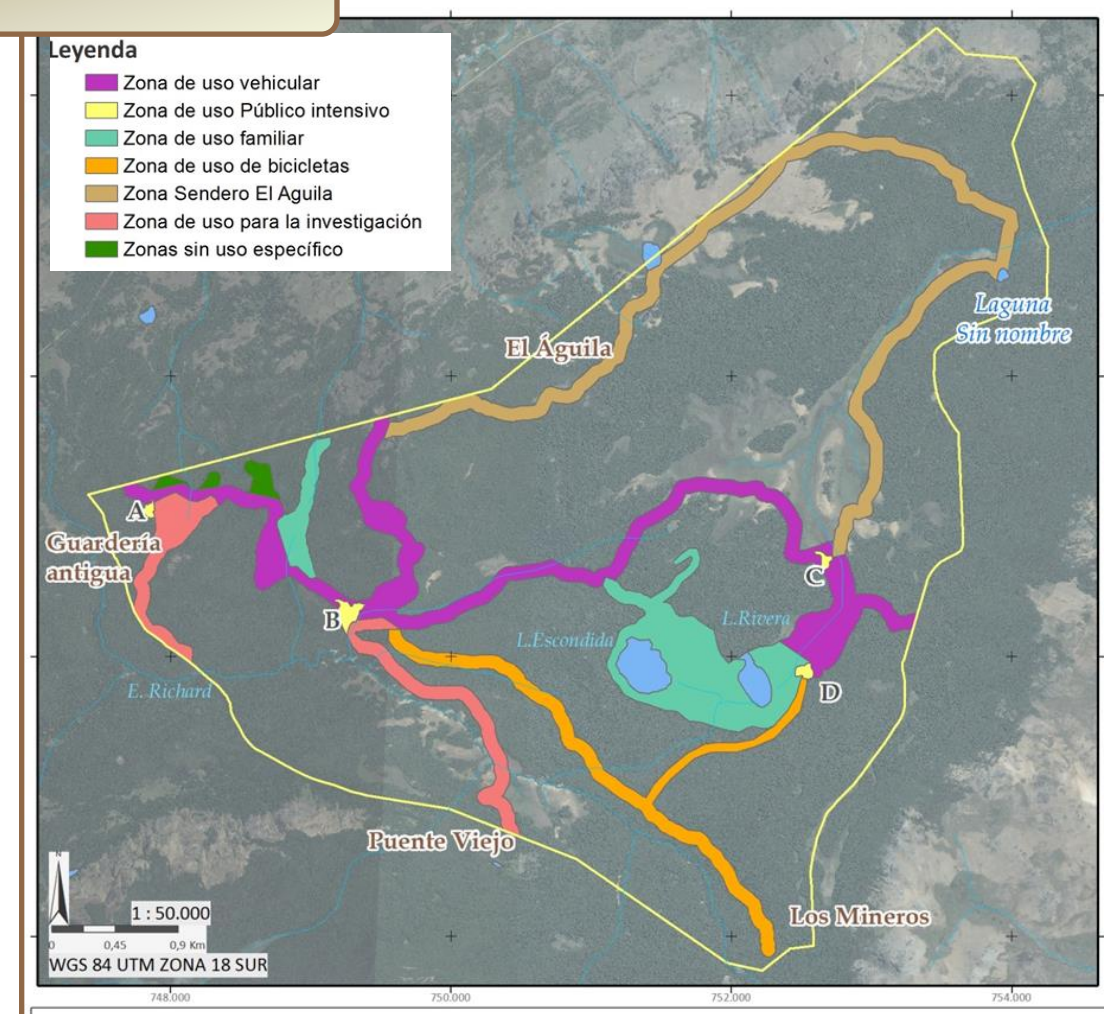

OBJETIVOS y ESTRATEGIAS

- Establecer un abanico de actividades de uso público en equilibrio con futuros programas de manejo silvícola
 - Difundir y promover historia local y ecosistemas
 - Plan estratégico de Educación Ambiental
 - Diversificar actividades recreativas y turísticas
 - Vincular instituciones/universidades para investigar
 - Definir actividades de intervención silvícola
- Resolver las problemáticas principales de la unidad para conseguir una experiencia de calidad y percepción positiva de los ecosistemas naturales
 - Evitar entrada de animales domésticos
 - Acondicionar el estado de acceso y zona vehicular
- Integrar y vincular a la comunidad aledaña
 - Lograr vinculación efectiva con la comunidad
 - Empoderar a la comunidad en el apoyo de la unidad
 - Generar beneficios sociales y económicos
- Disminuir el grado de riesgos naturales
 - Cumplir con el reglamento de uso de fuego, mantener coordinación con DEPRIF y realizar Silvicultura preventiva y señalética de prevención

ROVAP

Entornos	Indicadores	Clases de Oportunidades Actuales / Microzonificación Monumento Natural Cinco Hermanas											
		Zona Uso vehicular y Uso Público intensivo		Zona uso familiar		Zona uso bicicletas y sin uso específico		Zona sendero El Águila y Uso Investigación					
		Actual	Óptimo	Actual	Óptimo	Actual	Óptimo	Actual	Óptimo	Actual	Óptimo		
ENTORNO BIOFÍSICO	Grado de naturalidad	Alteración de vegetación, terrestre	4	4	4	4	4	3	4	2			
		Alteración de vegetación, Cursos de agua	3	3	2	3	2	2	3	1			
		Evidencia de actividad humana	3	3	3	3	3	2	1	1			
ENTORNO SOCIAL	Acceso	Tipo de acceso	4	4	3	3	3	3	2	1			
		Tamaño del área	3	3	2	2	2	2	1	1			
		Tamaño del grupo	1	3	1	3	1	2	1	1			
ENTORNO SOCIAL	Interacción social	Numero de encuentros	1	3	1	3	1	2	1	1			
		Actividades	Turísticas	1	3	2	3	1	2	1	1		
			Locales	2	3	2	3	1	2	1	1		
Senderos	2		3	2	3	2	3	1	1				
ENTORNO DE GESTIÓN	Infraestructura	Caminos	3	3	1	1	3	3	2	2			
		Señalización	3	3	1	4	1	3	1	2			
		Edificaciones	NO	NO	NO	NO	NO	NO	NO	NO			
		Sanitarios	1	3	1	3	1	1	1	1			
		Fuentes de agua	1	3	1	1	1	1	1	1			
		Alojamiento	1	3	1	1	1	1	1	1			
		Instalaciones	NO	3	NO	NO	NO	NO	NO	NO			
		Desechos sólidos	1	1	1	1	1	1	1	1			
		Puentes	NO	3	NO	3	NO	NO	NO	NO			
		Patillaje	2	3	2	2	2	2	2	2			
		Interpretación	1	4	1	3	1	2	1	1			
		Encuentros con personal del área	3	4	3	3	1	2	1	1			
ENTORNO DE GESTIÓN	Presencia de gestión	Regulación y control	1	3	3	3	NO	2	NO	1			
		Concesiones	NO	1	NO	NO	1	NO	1	NO	1		

