

# PLAN DE USO PÚBLICO RESERVA NACIONAL LAGO CARLOTA

## ANTECEDENTES

Reserva Nacional Lago Carlota tiene una superficie total de 18.060 hectáreas, a 49,5 km de Villa La Tapera y cercano al Paso fronterizo Río Frías Appeleg, por donde transitan 640 personas anuales de media. La zona delimitada de Uso Público tiene un total de 260 hectáreas, un 1,44% de la unidad.

La Reserva Nacional Lago Carlota se crea en 1965 (D.S. n°391) y tiene un plan de manejo de 1998 y un plan de ordenación forestal actualizado al 2004.

Actualmente, existe un guardaparque encargado del control y monitoreo de la conservación del área como de las actividades de uso público. La visitación en la unidad es baja, menor a 70 personas por año.

## VISIÓN

Lago Carlota una Reserva Nacional con una alta riqueza cultural e histórica, dónde se preservan especies amenazadas como el huemul, los bosques caducifolios, la estepa patagónica y una importante reserva de agua. Un lugar en dónde aprender y experimentar al aire libre, fomentando la recreación y la educación ambiental. Impulsando una mayor visitación de turismo interesado en las actividades recreativas; vinculadas con la cultura, la historia y el medioambiente. Dónde las actividades silvícolas y de uso público estén alineadas y se desarrollen las infraestructuras, servicios e información de calidad para los usuarios y la atracción del turismo.

## INFRAESTRUCTURA PROYECTADA

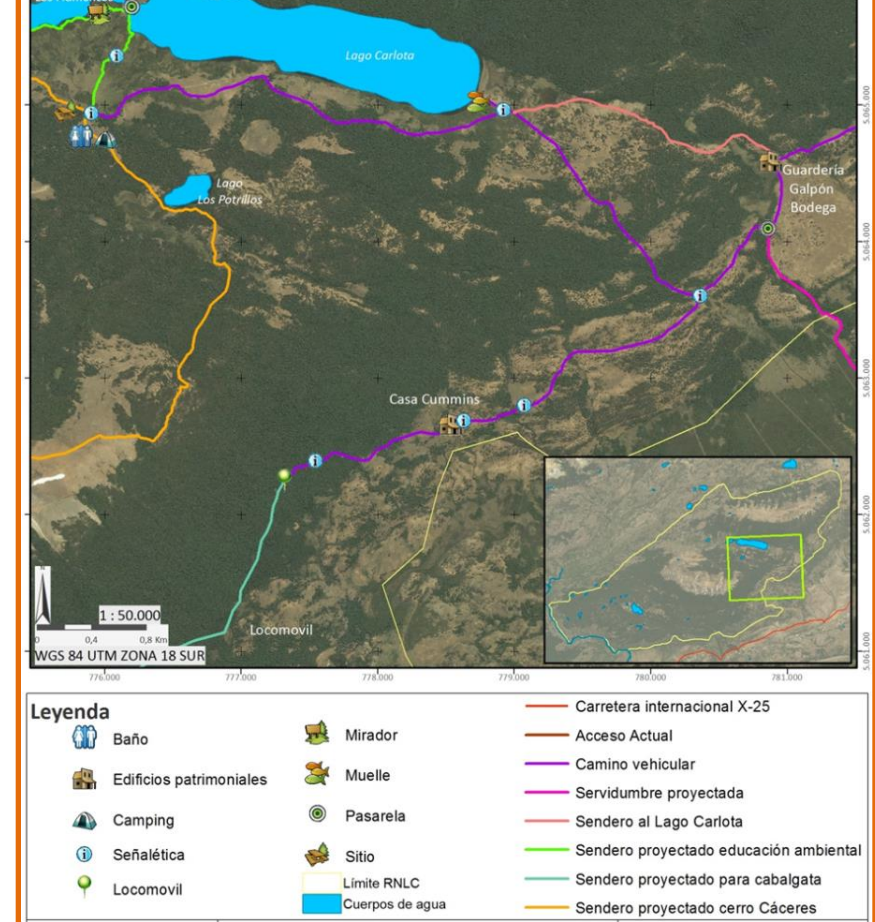

## ATRATIVOS NATURALES y OBJETOS de CONSERVACIÓN

- Bosque Nativo Caducifolio (Lenga y Ñirre)
- Lago Carlota, Los Flamencos, Arenoso y Los Potrillos
- Humedales
- Zona de Cumbres
- Fauna Nativa; Huemul, Flamenco Chileno, Mamíferos carnívoros y aves acuáticas
- Atractivos históricos, asentamientos pobladores, guardería y locomóvil.

## MICROZONIFICACIÓN

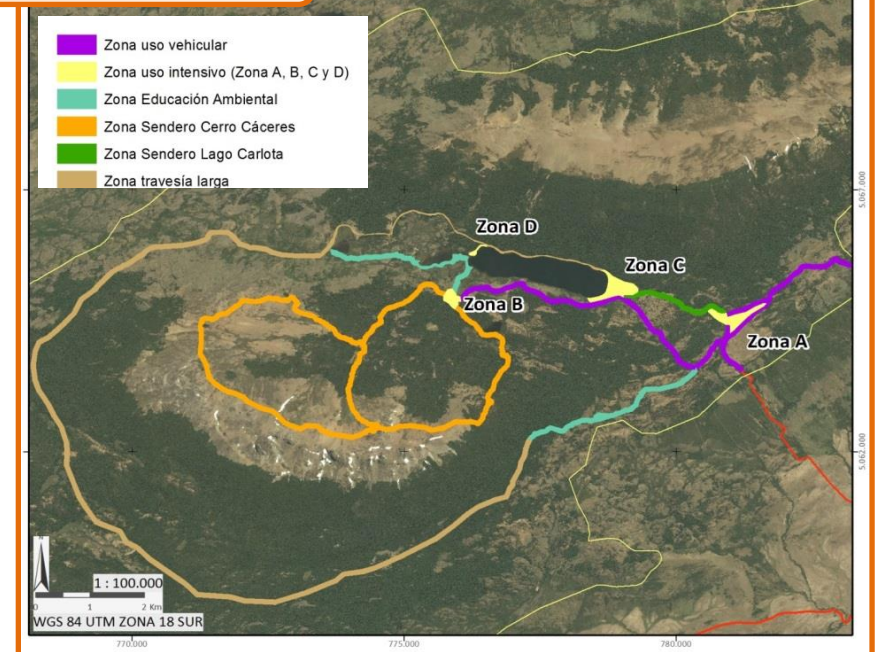

## OBJETIVOS y ESTRATEGIAS

- Establecer un abanico de actividades de uso público en equilibrio con futuros programas de manejo silvícola
  - Difundir y promover la historia local, la cultura y los ecosistemas
  - Plan estratégico de Educación Ambiental
  - Diversificar actividades recreativas y turísticas
  - Vincular instituciones y universidades para la investigación
  - Definir actividades de intervención silvícola
  - Constituir áreas demostrativas de intervención silvícola
- Resolver las problemáticas principales de la unidad para conseguir una experiencia del visitante de calidad y una percepción positiva de los ecosistemas naturales
  - Evitar entrada de animales domésticos
  - Materialización de servidumbre de paso
- Integrar y vincular a la comunidad aledaña
  - Lograr vinculación efectiva con la comunidad
  - Empoderar a la comunidad para el apoyo de la unidad
  - Generar beneficios sociales y económicos
- Disminuir el grado de riesgos naturales
  - Cumplir con el reglamento de uso de fuego, mantener coordinación con DEPRIF y realizar Silvicultura preventiva y señalética de prevención

## ACTIVIDADES USO PÚBLICO

- Pesca deportiva
- Merienda
- Observación fauna Silvestre.
- Hiking (caminata de 1 día)
- Fotografía de paisajes y de la naturaleza
- Cabalgata y campismo

## ROVAP

Entornos	Indicadores	Clases de Oportunidades Actuales / Microzonificación Reserva Nacional Lago Carlota								
		Zona Uso vehicular y USO Público intensivo		Zona sendero a playa y senderos E.A		Zona uso cabalgata		Zona sendero Cerro Cáceres		
		Actual	Óptimo	Actual	Óptimo	Actual	Óptimo	Actual	Óptimo	
ENTORNO BIIFÍSICO	Grado de naturalidad	Alteración de vegetación, semestre	4	4	4	4	2	2	1	1
		Alteración de vegetación, Cursos de agua	3	3	2	3	2	2	1	1
		Evidencia de actividad humana	3	3	3	3	3	2	1	1
ENTORNO SOCIAL	Acceso	Tamaño del área	4	4	3	3	2	2	1	1
		Tamaño del grupo	3	3	2	2	2	2	1	1
ENTORNO DE GESTIÓN	Infraestructura	Señalética	NO	3	2	3	2	3	NO	1
		Casinos	3	3	3	3	3	3	3	1
		Señalización	3	3	3	4	3	3	3	2
ENTORNO DE GESTIÓN	Presencia de gestión	Edificaciones	3	3	NO	NO	NO	NO	NO	NO
		Servicios	4	4	3	3	3	3	3	1
		Fuentes de agua	3	3	3	3	3	3	3	1
		Albergamiento	3	3	3	3	3	3	3	1
		Instalaciones	2	2	NO	NO	NO	NO	NO	NO
		Reservorios	1	1	3	3	3	3	3	1
		Reservorios sólidos	1	1	3	3	3	3	3	1
		Puentes	2	2	NO	2	NO	NO	NO	NO
		Patrimonio	3	3	2	2	2	2	2	NO
		Interpretación	1	4	3	3	3	2	3	1
ENTORNO DE GESTIÓN	Presencia de gestión	Encuentros con personal del área	3	4	3	3	3	2	3	1
		Regulación y control	4	4	3	3	NO	2	NO	1
		Concesiones	NO	5	NO	3	NO	3	NO	1